

# Vakantiekrantje Paal

## Krokusvakantie 2022



VZW De Petteflet

Opgang Paal: Heldenlaan 7, 3583 Paal • 011/42.50.09

Opgang Beringen: Corbiestraat 1, 3580 Beringen • 011/45.10.17

Administratie: Heldenlaan 7, 3583 Paal • 011/42.50.08 • [Petteflet@skynet.be](mailto:Petteflet@skynet.be)

Vestigingsplaats): **PAAL**

**Openingsuren: van 6u30 – 18u30**

Openingsdagen: open van 28 februari tem 4 maart 2022

**Gesloten tijdens het weekend**

Er worden maximum **56** kinderen opgevangen

Reserveren van opvangdagen:

Uw kind wordt enkel opgevangen mits reservatie via het platform. Dit kan u raadplegen via <https://mijn.petteflet.be/>. Indien u niet de mogelijkheid heeft om dit via PC of smartphone te doen, ben je steeds welkom om dit samen op de administratie te reserveren.

Bij dringende en onverwachte opvangnood kan u de administratief coördinator, Saskia Vanhove contacteren om na te gaan of er nog plaats vrij is.

Annuleren van de opvangdagen:

- **OPGELET!:** Bij afwezigheid van uw kind op een gereserveerde dag, verwittigt u de administratieve dienst telefonisch of via mail ([petteflet@skynet.be](mailto:petteflet@skynet.be)).
- Er kan enkel geannuleerd worden met een doktersattest, een werkgeversattest of de Joker. Deze attesten moeten voor het einde van de maand, waarin de afwezigheid wordt geregistreerd, worden afgeleverd.
- Er wordt een administratieve kost van **15 euro en de dagprijs** van de gereserveerde opvangtijd (zie tarieven) aangerekend indien een kind afwezig is zonder bovengenoemde attesten.

(BUITENHUIS)Activiteiten:

- Op het weeschema kan u zien wat de kinderen in de vóór- en de namiddag doen. Ook de verantwoordelijke begeleid(st)er wordt vermeld.
- Indien een activiteit omwille van omstandigheden wordt geannuleerd staat dit vermeld op het prikbord aan de inkomhal.
- In vakanties zijn er buitenhuisactiviteiten, deze staan steeds vermeld in het krantje.
  - ! Buitenhuisactiviteit zonder extra kost: kind gaat mee tenzij je doorgeeft van binnenshuis te blijven
  - ! Buitenhuisactiviteit met extra kost: kind kan enkel mee indien je het inschrijvingsdocument binnenbrengt.
- Alle extra kosten rondom activiteiten komen op de maandelijkse rekening.

Belangrijk:

- Om 9u30 en om 15u30 eten de kinderen een tussendoortje. Hiervoor mag men iets (koek, fruit, boterham) meebrengen, of kan men in De Petteflet een koek krijgen (komt op de rekening).
- 's Middags eten de kinderen een boterham. Er kan soep gekocht worden (komt op de rekening).
- De kinderen hebben geen geld nodig, tenzij dit uitzonderlijk vermeld staat in het vakantiekrantje. Alle kosten komen op de maandelijkse rekening.
- **Om verlies van kledij en tassen te voorkomen, vragen wij u alles te naamtekenen. Dit maakt het voor ons gemakkelijk om alles terug te bezorgen.**

Leeftijdsgroepen:

- Kabouters: instapklasje en 1<sup>e</sup> kleuterklas
- Reuzen: 2<sup>e</sup> en 3<sup>e</sup> kleuterklas
- Sloebers: 1<sup>e</sup>, 2<sup>e</sup>, 3<sup>e</sup> leerjaar
- Kids: 4<sup>e</sup>, 5<sup>e</sup>, 6<sup>e</sup> leerjaar

## Meer info ivm Corona

De Nationale Veiligheidsraad heeft beslist op welke manier kinderen en jongeren op een veilige manier kunnen genieten van de krokusvakantie

- We werken met bubbels van 200 unieke kinderen
- Begeleiders dragen steeds een mondmasker.
- Het blijft aangeraden om veel buiten te spelen. Gelieve aangepaste kledij te voorzien.

## Afspraken brengen en halen

- Breng- en haalmomenten vinden plaats in de inkomhal.
- Max 2 ouders in de hal.
- Volwassenen moeten verplicht een mondmasker dragen.
- Ontsmet je handen.
- Je gebruikt enkel het pennetje om je kind in/uit te checken op de tablet.
- Hou een afstand van 1,5m van andere ouders en kinderen.
- Wees hoffelijk voor elkaar en wacht buiten na het uitchecken.
- Omwille van de bubbelwerking, vragen we om de gereserveerde uren te respecteren

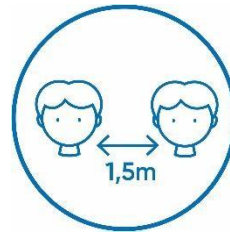

## Ziekte

De richtlijn is dat kinderen en volwassenen die ziek zijn **niet aanwezig** mogen zijn in de opvang.

We benadrukken nogmaals dat:

- je zieke kind echt thuis moet houden
- een kind dat ziek wordt in de opvang, moet worden opgehaald door de ouders. Of in geval van nood door iemand van de eigen contactbubbel.



•

# Weekschema KROKUSVAKANTIE

KABOUTERS

REUZEN

## KABOUTERS & REUZEN

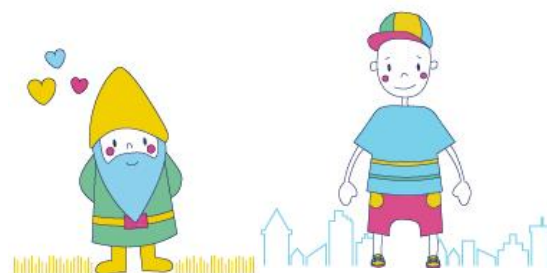

Maandag 28 februari			
	Wie?	Wat?	Extra?
VM	Louise	Grabbelpot	
NM	Petra	Wij vangen de zon	
Dinsdag 1 maart			
	Wie?	Wat?	Extra?
VM	Louise	Een boom vol kleuren	
NM	Petra	Naar buiten	
Woensdag 2 maart			
	Wie?	Wat?	Extra?
VM	Louise	Knappe kunstenaarsspel	
NM	Selin	Actievelingen	
Donderdag 3 maart			
	Wie?	Wat?	Extra?
VM	Louise	Familie portret	
NM	Petra	Lekker gek	
Vrijdag 4 maart			
	Wie?	Wat?	Extra?
VM	Louise	Dobbelspel	
NM	Daniëlla	Carnavalsfeest	Kinderen mogen verkleed komen!

# Weekschema KROKUSVAKANTIE

SLOEBERS

KIDS

## SLOEBERS & KIDS



Maandag 28 februari			
	Wie?	Wat?	Extra
VM	Evi	Op blote voeten	
NM	Lavinia	Rarara	
Dinsdag 1 maart			
	Wie?	Wat?	Extra
VM	Evi	Extreme painting	
NM	Lavinia	Snowflakes....	
Woensdag 2 maart			
	Wie?	Wat?	Extra
VM	Evi	Pas op!	
NM	Lavinia	Times up	
Donderdag 3 maart			
	Wie?	Wat?	Extra
VM	Evi	1 player	
NM	Lavinia	Salt painting...	
Vrijdag 4 maart			
	Wie?	Wat?	Extra
VM	Evi	Bloem, boter, melk,...	
NM	Lavinia	Binnen spelen	