

Vakantiekrantje Paal

Krokusvakantie 2021



VZW De Petteflet

Opvang Paal: Heldenlaan 7 , 3583 Paal • 011/42.50.09

Opvang Beringen: Corbiestraat 1, 3580 Beringen • 011/45.10.17

Administratie: Heldenlaan 7, 3583 Paal • 011/42.50.08 • Petteflet@skynet.be

Vestigingsplaats(en): **PAAL**

Openingsuren: van 6u30 – 18u30

Openingsdagen: open van 15 februari tot en met 19 februari

Gesloten tijdens de weekends.

Er worden maximum **28** kinderen opgevangen

Reserveren van opvangdagen:

Uw kind wordt enkel opgevangen mits reservatie via het platform. Dit kan u raadplegen via <https://mijn.petteflet.be/>. Indien u niet de mogelijkheid heeft om dit via PC of smartphone te doen, ben je steeds welkom om dit samen op de administratie te reserveren.

Bij dringende en onverwachte opvangnood kan u de administratief coördinator, Saskia Vanhove contacteren om na te gaan of er nog plaats vrij is.

Annuleren van de opvangdagen:

- **OPGELET!** Bij afwezigheid van uw kind op een gereserveerde dag, verwittigt u de administratieve dienst telefonisch of via mail (petteflet@skynet.be).
- Er kan enkel geannuleerd worden met een doktersattest, een werkgeversattest of de Joker. **Deze attesten moeten voor het einde van de maand, waarin de afwezigheid wordt geregistreerd, worden afgeleverd.**
- Er wordt een administratieve kost van **15 euro en de dagprijs** van de gereserveerde opvangtijd (zie tarieven) aangerekend indien een kind afwezig is zonder bovengenoemde attesten.

(BUITENHUIS)Activiteiten:

- Op het wekschema kan u zien wat de kinderen in de vóór- en de namiddag doen. Ook de verantwoordelijke begeleid(st)er wordt vermeld.
- Indien een activiteit omwille van omstandigheden wordt geannuleerd staat dit vermeld op het prikbord aan de inkomhal.
- In vakanties zijn er buitenhuisactiviteiten, deze staan steeds vermeld in het krantje.
 - ! Buitenhuisactiviteit zonder extra kost: kind gaat mee tenzij je doorgeeft van binnenshuis te blijven
 - ! Buitenhuisactiviteit met extra kost: kind kan enkel mee indien je het inschrijvingsdocument binnenbrengt.
- Alle extra kosten rondom activiteiten komen op de maandelijkse rekening.

Belangrijk:

- Om 9u30 en om 15u30 eten de kinderen een tussendoortje. Hiervoor mag men iets (koek, fruit, boterham) meebrengen, of kan men in De Petteflet een koek krijgen (komt op de rekening).
- 's Middags eten de kinderen een boterham. Er kan soep gekocht worden (komt op de rekening).
- De kinderen hebben geen geld nodig, tenzij dit uitzonderlijk vermeld staat in het vakantiekrantje. Alle kosten komen op de maandelijkse rekening.
- **Om verlies van kledij en tassen te voorkomen, vragen wij u alles te naamtekenen. Dit maakt het voor ons gemakkelijk om alles terug te bezorgen.**

Leeftijdsgroepen:

- Kabouters: instapklasje en 1^e kleuterklas
- Reuzen: 2^e en 3^e kleuterklas
- Sloebers: 1^e, 2^e, 3^e leerjaar
- Kids: 4^e, 5^e, 6^e leerjaar

Meer info ivm Corona

De Nationale Veiligheidsraad heeft beslist op welke manier kinderen en jongeren op een veilige manier kunnen genieten van de zomervakantie. We volgen de richtlijnen van Kind en Gezin.

- We beperken het aantal nauwe contacten in de opvang. Dit doen we door lagere school en kleuters apart te houden van elkaar.
- het gevarieerd spelaanbod is blijvend alsook de werking in leeftijdsgroepen.
- Omwille van de bubbelwerking, vragen we om de gereserveerde uren te respecteren

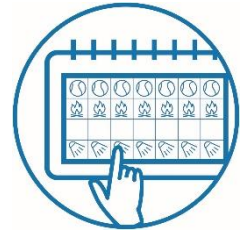

Afspraken brengen en halen

- Max 1 ouder in de hal
- 1 afhaalpersoon
- Volwassen moeten verplicht een mondmasker dragen
- Ontsmet je handen
- Je gebruikt enkel het pennetje om je kind in/uit te checken op de tablet
- Hou een afstand van 1,5m van andere ouders en kinderen.

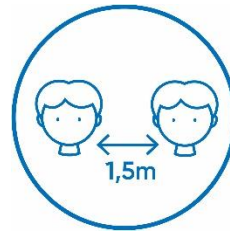

Ziekte

De absolute richtlijn is dat kinderen en volwassenen die ziek zijn **niet aanwezig** mogen zijn in de opvang.

We benadrukken nogmaals dat:

- je zieke kind echt thuis moet houden
- een kind dat ziek wordt in de opvang, moet worden opgehaald door de ouders. Of in geval van nood door iemand van de eigen contactbubbel.



Quarantaine

Indien een gezinslid positief is getest dient het hele gezin alsook je kind mee in quarantaine te gaan. Gelieve steeds goed te melden wanneer jezelf of iemand van je gezin in quarantaine moet.

Dagprogramma KROKUSVAKANTIE

KABOUTERS

REUZEN

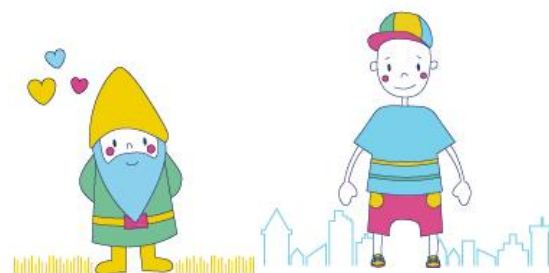

KABOUTERS & REUZEN

Maandag 15 februari			
	Wie?	Wat?	Extra?
VM	Martine	Aardbeimasker	
NM	Marleen	Creatief met klei	
Dinsdag 16 februari			
	Wie?	Wat?	Extra?
VM	Martine	Kringsspelen	
NM	Marleen	Maskerade	
Woensdag 17 februari			
	Wie?	Wat?	Extra?
VM	Martine	Donzig schaap	
NM	Marleen	Hindernisparcours	
Donderdag 18 februari			
	Wie?	Wat?	Extra?
VM	Martine	Kleurrijke vis	
NM	Marleen	Pret op muziek	
Vrijdag 19 februari			
	Wie?	Wat?	Extra?
VM	Martine	Dobbelen maar	
NM	Marleen	Bonte bouwwerken	

Dagprogramma

KROKUSVAKANTIE

SLOEBERS

KIDS

SLOEBERS & KIDS



Maandag 15 februari			
	Wie?	Wat?	Extra?
VM	Melissa	Scratchpapier & stippenkunst	
NM	Evi	Grote zoektocht Weg van 14.00 – 15.00	Goede wandelschoenen & regenjas
Dinsdag 16 februari			
	Wie?	Wat?	Extra?
VM	Melissa	De alleskunner	
NM	Evi	vliegertjes	
Woensdag 17 februari			
	Wie?	Wat?	Extra?
VM	Melissa	Fleurige narcissen	
NM	Evi	Sejtelleps	
Donderdag 18 februari			
	Wie?	Wat?	Extra?
VM	Melissa	Superfitte zeeslag	
NM	Evi	Kunstmagie	
Vrijdag 19 februari			
	Wie?	Wat?	Extra?
VM	Melissa	Mozaïeken in zoutdeeg	
NM	Evi	Vrije tijd	